בס"ד, יום ג' י"ד כסלו תשפ"ז, 24/11/2026 **מגזין 639**

מגזין פלוס
הפלוס שלך בדיגיטל
הראשונים בדיגיטל בסגנון החרדי

הורות בגובה העיניים | אסתי ברלוביץ
מה מסתתר בפנים?
/ **עמודים 30-33**

תבונה באמונה
הדרך לחתונות הילדים
/ **עמודים 16-19**

מציאות ברצינות | שרי קפלן
הכן קיבתך לחורף
/ **עמודים 22-23**

4 אונליין +
7 א גוט וואך
38 פודמיקס
22 מציאות ברצינות
00 טיפ דיגיטלי
00 השבוע בדיגיטל
44 כותרות
30 הורות בגובה העיניים
46 מיוזיק נייעס
00 אנחנו בצמיחה
50 דעת קהל
00 לזמצח













MAZAL HAZUT
FASHION

BLACK SALE

1+1 מתנה על כל קולקצית הסתיו*

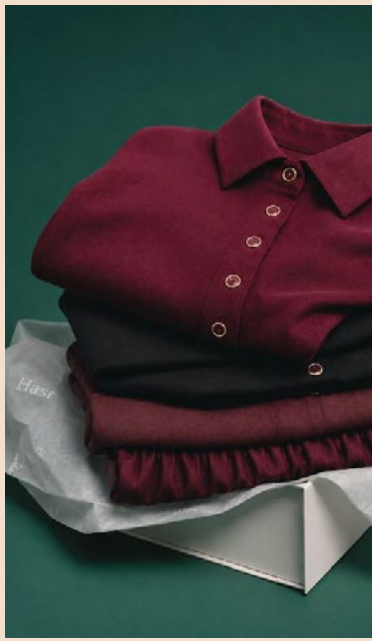

+ 10% הנחה על קולקצית האירועים

קולקצית חורף 27 מחכה לך על המדפים ובאתר

* ט.ל.ח | על הפריט הזול מביניהם | עד גמר המלאי

בני ברק: ר' עקיבא 32 **ירושלים:** קניון רמות: מיני קניון, קומה 3 **מודיעין עילית:** נתיבות המשפט 3
אלעד: יהודה הנשיא 81 **בית שמש:** סאן מול, האמוראים 2 **קרית אתא:** קניון כפיר העצמאות 37

לקטלוג: M0507724848@GMAIL.COM **אתר:** WWW.MAZALHAZUT.COM **רב קווי:** 050-7724848

בס"ד

מרוה לצמא

כלים אור



יש גם דמי חנוכה... נחשתם? זכיתם!

איזה נר מדליקים היום?

נחשו באמצעות הרמזים המפוזרים בציור **איזה נר מדליקים היום,** וקבלו מאיתנו את המתנה שתאיר לכם את הבית כל השבוע: **מנוי לעולם התוכן המוביל לבית היהודי, 'מרוה לצמא', למשך חודשיים ראשונים חינם*!**

בין כלל המצטרפים החדשים תיערך הגרלת ענק על חבילת 'דמי חנוכה' יוקרתית לכל המשפחה עם משחקים והפתעות באלפי שקלים!

מנויים וזוכים

03.5352332

מרוה לצמא

*בעלות דמי משלוח בלבד בסך 2.4 ₪ לשבוע • לאחר החודשיים המנוי ממשיך אוטומטית במחיר הרגיל וללא התחייבות - ניתן לבטלו בכל עת • למנויים חדשים בלבד - מי שלא היה מנוי בשנה האחרונה • בכפוף לתקנון

יש לך המלצה למוצר ברשת?
אשמח לקבל המלצות ומשוב למייל:
chanyon50@gmail.com

מגישה: חני פקשר



בקבוק מותג
70 ₪



חולצה
לנשים
83 ₪

סוודר
לתינוקות
30 ₪





מטריה
בצורת בננה
40 ₪

פיגמה
לילדים
111 ₪



מגפיים
לילדים
55 ₪





שמלה
לילדות
108 ₪



סט לילדים
97 ₪

קונים באינטרנט? היכנסו וקבלו כסף בחזרה!

הקניה מתבצעת באתר שאליו מוביל הקישור שבכל מוצר. הפרטים המלאים מופיעים בקישורים המחיר לא כולל מחיר משלוח וכדו'

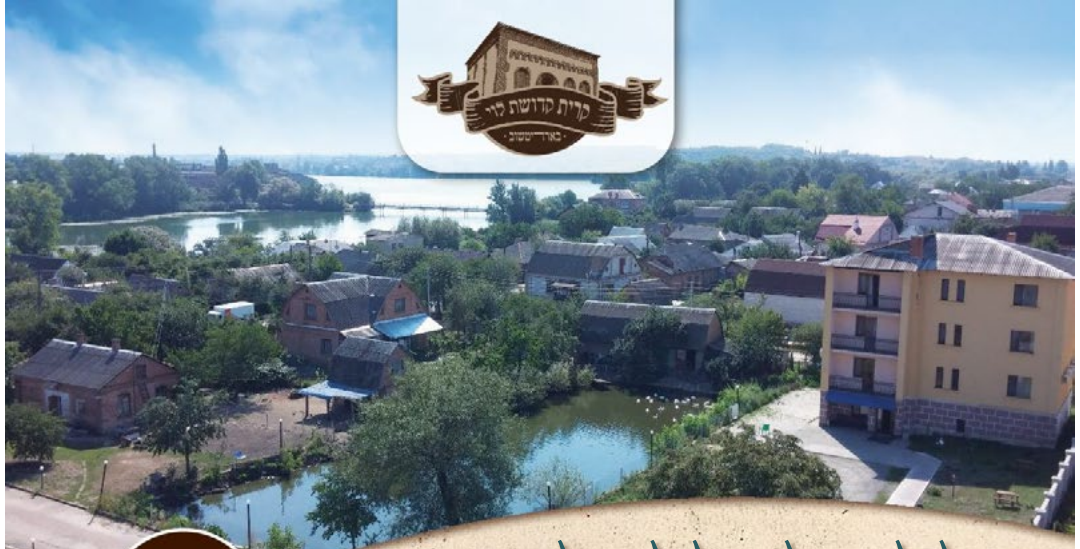

פתחנו מחדש!

נושמים ברדיטשוב!

ישוב הדעת בקרית קדושת לוי

בלב עירו של סנגורן של ישראל, מחכה לכם פינה ירוקה, פסטורלית ושקטה להפליא. **המקום המושלם לכמה ימים של נופש ומנוחה לגוף ולנשמה!**







שבילים ציוריים ואוויר צח | חדרים נוחים ונעימים | סעודות עשירות למהדרין | בית מדרש מפואר | **מניין בכל שבת** | ספריה עשירה | מקווה טהרה | פינות חמד

הזמינו עכשיו!

מרכז הזמנות: **02-5477-600**

גלאט תור
תיירות למהדרין

www.glattour.com | office@glattour.com

א גוט ווארט •

עם לבן גרתי (ל"ב - ה')

מסופר על הרה"ק רבי חיים מצאנז זיע"א שישב פעם בשלחנו הקדוש, אחז בזקנו שיורד על פי מדותיו ואמר "עם לבך גרתי" הנה הלבין כבר זקני "ואחר עד עתה" ואנכי מתמהמה כל הימים ועדיין לא חזרתי בתשובה. כעבור רגע של שתיקה חזר וסיפר: בעיר ליזענסק היו עסקני ה"חברה קדישא" אנשים פשוטים מאד וקטני דעת כיון שהגיעה שעתו של הרבי ר' אלימלך להסתלק מן העולם באו ואמרו לו: רבי התוודה על מעשיך, השיב להם רבי אלימלך: "והיכן הייתם כל הימים עת ישבתי ליד השולחן ואכלתי צלחת מלאה בשר לתיאבון? הלא אז עדיין היה בי הכח לשוב, מה לכם כי באתם עתה בהיותי חדל אונים, ואחרי שסיפר להם איך היה מרבה לאכול ולשתות, חזר ופירט חטאים אחרים שכביכול נכשל בהם, וכך חשב ומנה את החטאים שכל אחד מהנוכחים שם עבר, והתייפחו בבכיה גדולה, ולא זזו משם עד שנעשו כולם בעלי תשובה אמיתיים.

(סיפורי צדיקים)



הסינון משאיר כתמים?

מערכת הגנה - הלבנה מלאה.

לחצו כאן >

המקצוענים ממליצים: מהניסיון - רק הדרן!

הדרן
פשוט עובד.

שמור

Kosher sale
כשר סל

*3230



בס"ד

להרגיע את הרעש המטריד.?...!

יש רגע בערב שכמעט כל אמא מכירה:

התינוק סוף סוף נרדם על הידיים. מניחים אותו במיטה לאט, ואז דלת נסגרת בבית או שאחד הילדים משתעל בחדר הסמוך, ומתחילים שוב. ואתם חסרי אונים

יש רוטינה לילית קבועה שכל אחד מכיר:

רבע לשתיים בלילה. השכן מלמעלה מזיז כיסא, ואז עוד אחד. בחוץ שני חתולים מסדרים ביניהם עניינים ליד הפחים. המזגן בקומה השנייה מתחיל לעבוד, אופנוע חולף ברחוב, ובחמש ורבע מגיעה משאית האשפה. בשש וחצי מתחיל השיפוץ בבנין ממול, שנמשך כבר חודש וחצי. ושוב הגיע הבוקר ואתם טרוטי עיניים מהשינה המקוטעת.

יש רגע בלילה שכמעט כל אבא מכיר:

שתיים לפנות בוקר. אתם מותשים, יד קטנה נוגעת לכם בכתף, או שקריאה מגיעה מהחדר השני. 'הילד ער!' מבליח בכם ההכרה. ועכשיו גם אתם ערים. ולפעמים זה חוזר שוב בארבע .

למה זה קורה? האם כל רעש מוציא אותנו מהשינה?

כאשר יורד גשם זלעפות והרעש ממלא את החלל, הילדים ישנים עמוק ושנתם לא מופרעת כלל, אז האם הרעש באמת מעיר אותנו?

אז הנה, משהו מעניין שכדאי לכם לדעת: מחקרים מוכיחים שמה שמעיר אותנו הוא לאו דווקא הרעש. רק גורם ההפתעה. הרעש הפתאומי שמבליח באמצע השקט ומנסר את דממת הלילה - הוא שקורע את השינה מהמוח. לא מפליאה העובדה שגם מבוגרים סובלים לפעמים מהפרעות שינה, בגלל עוררות מכל רעש קוטע.

ובאן מגיעה הבשורה של NAPPWEL

NAPPWEL נולד מתוך בית אחד שחיפש קצת יותר שקט. בית עם ילדים שקמים מכל דלת שנטרקת, הורים שסופרים שעות שינה על יד אחת, ועבודה שדורשת ריכוז גם כשמסביב רועש. חיפשנו פתרון פשוט, בלי מסכים ובלי אפליקציות.

רצינו להנפיק רעש רקע קבוע שיטשטש את הרעשים הפתאומיים. אחרי שניסינו הפעלת מכשירים כמו מאוורר, מפזר חום, מערכת סטריאו, וטלפונים **גילינו את אמריקה** - גילינו שבאראה"ב נפוץ השימוש הנרחב במכשירי WHITE NOISE = 'רעש לבן' מכשיר שיש לו עשרות אפשרויות של רעשי רקע נעימים: צלילי מאוורר, יער וציפורים, גלי ים, נחל זורם, מדורה, צרצרים, רעמים וגשם, שיר ערש, ששש להרגעה, ועוד.

הבאנו את המכשיר בגירסה נבחרת: עם ניידות, סוללה נטענת, אפשרות טיימר, תאורת לילה, ושדרוגים נוספים. המכשיר מגיע באריזה מעוצבת והוראות בעברית תוך מתן אחריות לשנה. ומאז אנחנו עושים דבר אחד: עוזרים למשפחות בישראל לישון טוב יותר. בלי הבטחות קסם, עם מכשיר קטן שבעזרת השם עושה את העבודה, לילה אחרי לילה.

ועכשיו במחיר השקה מיוחד: **179 ₪** בלבד. (המחיר עד סוף נובמבר)

הזמינו עכשיו: 0527190091



ט.ל.ח. הנכתב אינו מהווה תחליף לייעוץ רפואי. המוצר נבדק באפשרות עזר לשינה אך אינו מועיל לכל אדם.

NappWell





לקבלת קטלוג: k086376110@gmail.com **לאתר:** Kangaroo-shoes.co.il

בני ברק
ר' עקיבא 107
03-5782103
10:30-22:00

ירושלים
קניון שמגר סנטר
שמגר 27
02-6591660
10:30-22:00

מודיעין עילית
רשב"י 7
08-3676110
10:30-14:00
17:30-22:30

בית שמש
קניון סאן
מול קומה 1
02-6470744
10:30-22:00

Kangaroo
קנגרו . רשת נעלי אופנה לנשים ונערות

Mekimi

BLACK SALE

UP TO 40% OFF

MEGA SALE ● LIMITED TIME

לחצי כאן! >

MEKIMI.CO.IL

Mekimi CLUB חברות מועדון מקימי מקבלות יותר

ירושלים מרכז מסחרי רמות, שדרות גולדה מאיר 225, 02-6438866 | ירושלים מרכז מסחרי סנטר 1, ירמיהו 43, 02-6519374 | ירושלים גבעת שאול, כנפי נשרים 24, 02-6245744 | ירושלים גאולה, מלאכי 7 שכ' גאולה, 02-6582129 | רחובות הרצל 105, 08-9100628 | בני ברק ר' עקיבא 77, 03-5240304 | בני ברק ר' עקיבא 11, 03-5781836 | בני ברק מרכז רימונים, אהרונוביץ 10, 03-7931492 | בית שמש מרכז מסחרי ביג פאשן, יגאל אלון 1, 02-9917374 | בית שמש מרכז מסחרי סאן מול, שדרות האמוראים 2, קומה 0, 02-5912544 | קרית אתא מרכז מסחרי תימורה, העצמאות 37, 04-8713052 | נתיבות מול פאריז סנטר, בעלי המלאכה 11, 08-9420165 | מודיעין עלית יהודה הנשיא 34, צמוד לברכל, 08-6138700 |

לא כולל מימוש | כולל צבירה | לא כולל בייסיק ופרומו | בתוקף עד 15/12/26 כפוף לתקנון ט.ל.ח

Be studio 058-3239320

חג חנוכה! המתנה המושלמת לחנוכה!

רישיון של קסם עם קינדרלייט

מקרן שקופיות הקסם
מעניק לילדים חוויה חינוכית מעצימה
באיכות ויזואלית מרתקת ורמת גימור מוקפדת.
קינדרלייט- חוויה שלא רוצים לכבות.

כשר - מקרן שקופיות בבד ✦ מאושר ע"י רבנים ואנשי חינוך ✦
ללא אפשרות חיבור לרשת או אופציה לצפייה וידיאו



קלטות מטובי המחנכים והסופרות! יוסלה אייזנבאך | ט. ברון | ד. בנדיקט | ועוד...

חדות ושמע באיכות HD לחווית שמע מרגשת
פועל באמצעות חיבור Type-C (או 8 סוללות AA)
רמת גימור גבוהה ואיכותית

מגוון חצובה איכותית מתנה! להנאה מושלמת

קינדרלייט מקרן קסם שילדים אוהבים

עוד מוצר איכות מבית: מרכז הילדים

להשיג בחנויות הצעצועים המובחרות
לסיטונאות: meirli.makren@gmail.com

ט. ברון: מי אוהב אותך יותר מכולם | אבי, הילד השמח בעולם | נעל קטנה וסוד גדול | אמא תמיד אוהבת אותי | אבי מקרב את הגאולה | אבי ואסתי מגיעים למלכות **ד. בנדיקט:** יונתן לומד להיות גיבור | יונתן מחלק מילים טובות **יוסלה אייזנבאך:** צוואת האחדות | וועלוועלע שואב הרים | סיפורי חנוכה- גזרות אנטיוכוס **ה. שטרנברג וג. שיאון:** סיפורים שאוהבים ילדים 1-2 **ניגון טויס:** ר' חיים קנייבסקי זצ"ל | ה'חפץ חיים' זצ"ל **סדרת רחלי הקטנה:** אמא של שבת | השמחה היא רפואה | הרכבת לשמחה | שאומרים תודה רואים ניסים | איך נהיים חכמים | מפעל של שוקולדים **ממלכת הילדים:** יוסף מוקיר שבת | רבי עקיבא | נחום איש גמזו ועוד...

למה לשלם יקר למשכנתא

אם אפשר לשלם יותר זול?



מבצע אש -

מחזור משכנתא הכי זול בשוק



פוגל משכנתאות
חוסכים לך יותר!

שירות אישי ומקצועי מכל הלב - **ישראל פוגל**

pt748494@gmail.com | 054.840.5035



50% הנחה

על פריט שני מקולקצית החולצות החדשה!

לאתר

Ladies

ליידיס, חולצות ובגדי בית בנוחות על

לקבלת קטלוג

בני ברק: עזרא 1 03.639.4839 | אשדוד: שמאי 2 07373.760.20

חולצות ספורט ואלגנט מידות 34-52 ולכל מצב | ג. הנקה פטנט יחודי | חצאיות נוחות שחורות | חלוקי שבת | כותנות | בנדנות snooze Figa

055-5041623

הדרך לחתונות הילדים

ששת השלבים לבניית הון משפחתי:
ממשמעות עמוקה ועד להצלחה כלכלית

לכל אדם הנכנס לעולם ההשקעות יש מטרה משלו. האחד מבקש ליצור הכנסה פסיבית שאינה תלויה בעבודתו, השני רוצה להגדיל את ההון המשפחתי לקראת הפרישה לגיל הפנסיה , והשלישי שואף להגיע לעצמאות כלכלית.

אך עבור משפחות רבות בציבור החרדי, עומדת לנגד העיניים מטרה משמעותית במיוחד: **היכולת לחתן את הילדים בכבוד, לסייע להם בבניית ביתם ולהעניק להם התחלה כלכלית טובה ככל האפשר.**

המטרות שונות, אך הדרך אליהן מבוססת על עיקרון משותף:

הצלחה בעולם ההשקעות אינה מתחילה בעשיית רווחים , חסכון או בבחירת ההשקעה, אלא הרבה קודם - בהבנה העמוקה של המטרה שלשמה אנו משקיעים.

מכאן נולד מודל ששת השלבים:

משמעות > ידע > תודעה > פעולה > זמן > הצלחה

1. משמעות – לדעת בשביל מה אנחנו יוצאים לדרך

לפני שאדם שואל היכן להשקיע, עליו לשאול שאלה בסיסית הרבה יותר: **בשביל מה אני רוצה לבנות הון?**

האם כדי לחתן את ילדיי בכבוד? כדי לסייע להם ברכישת דירה? כדי להעניק למשפחתי ביטחון כלכלי? ואולי כדי להגיע לשלב בחיים שבו אוכל להתפנות יותר ללימוד התורה, למשפחה ולעשייה בעלת ערך?

כאשר לאדם יש מטרה משמעותית, הכסף מפסיק להיות מטרה בפני עצמה והופך לאמצעי להגשמת שאיפותיו.



המשמעות היא הכוח שמניע את האדם לצאת לדרך, והיא גם זו שעשויה להעניק לו את ההתמדה להמשיך בה לאורך השנים.

2. ידע – ללמוד את שפת ההשקעות

לאחר שהאדם מבין לאן הוא רוצה להגיע, עליו ללמוד כיצד ניתן להתקדם לשם.

עולם ההשקעות הוא שפה בפני עצמה. תשואה, סיכון, ריבית דריבית, אינפלציה, פיזור השקעות ונזילות - אלו אינם רק מושגים מקצועיים, אלא כלים להבנת המציאות הכלכלית.

ככל שהידע רחב ומעמיק יותר, כך גדלה היכולת לקבל החלטות מושכלות.

3. תודעה – להפוך ידע לדרך חשיבה

זהו אחד השלבים המכריעים בתהליך.

בשלב זה הידע הופך להבנה עמוקה ולדרך חשיבה חדשה. האדם מתחיל לראות את הכסף לא רק כאמצעי לצריכה בהווה, אלא גם ככלי לבניית העתיד.

כאן מתפתחת **"תודעה משוכללת"** - היכולת לחשוב לטווח ארוך, להבין סיכונים, לקבל החלטות מתוך אחריות ולגבש אסטרטגיה

התואמת את מציאות החיים המשפחתית.

האדם מפסיק לשאול רק "איפה כדאי להשקיע?" ומתחיל לשאול: **"כיצד אני בונה תוכנית כלכלית שתאפשר לי להגשים את המטרות החשובות לי באמת?"**

4. פעולה – להפוך מחשבה למציאות

משמעות, ידע ותודעה אינם מייצרים הון מעצמם.

בשלב זה האדם מתרגם את הבנתו לתוכנית מעשית: בוחן את יכולותיו, מסדיר התחייבויות, יוצר בסיס כלכלי יציב ומתחיל לחסוך או להשקיע בהתאם למטרותיו.

לא מדובר בפעולה פזיזה, אלא בצעד מחושב הנעשה לאחר לימוד ותכנון.

התוכנית הטובה ביותר אינה מועילה אם היא נשארת על הנייר.

5. זמן – לתת לתהליך להבשיל

אפשר להמשיל השקעה לנטיעת עץ.

האדם בוחר מקום מתאים, מכין את הקרקע ונוטע את הזרע. מרגע זה הוא אינו יכול לזרז את הצמיחה באמצעות משיכת הענפים כלפי מעלה.

העץ זקוק לזמן.

כך גם בניית הון. השקעה עשויה להימשך שנים, ובדרך יהיו עליות, ירידות ותקופות של חוסר ודאות.

הזמן הוא מרכיב משמעותי בבניית הון, אך אינו תחליף לתכנון נכון ולניהול סיכונים.

6. הצלחה – כשהתכנון פוגש את המטרה

כיצד מודדים הצלחה בעולם ההשקעות?

לא בהכרח לפי התשואה הגבוהה ביותר או מספר האפסים בחשבון.

משפחה שהצליחה להיערך לחתונות ילדיה, הורים שבנו ביטחון כלכלי לעתיד או אדם שיצר לעצמו מקור הכנסה נוסף - כל אלו עשויים להיות ביטויים של הצלחה.

הצלחה אמיתית היא הרגע שבו ההון שבנינו לאורך השנים מתחיל לשרת את המטרות והערכים שלשמם יצאנו לדרך.

כמובן, השקעות כרוכות בסיכונים, ואין הבטחה שהתוצאות יתאימו לציפיות.



לסיכום

בניית עתיד כלכלי טוב יותר מתחילה הרבה לפני ביצוע ההשקעה הראשונה.

תחילה אנו מגדירים מטרה בעלת משמעות. מתוך המשמעות נולד הרצון לרכוש ידע. הידע מפתח תודעה, התודעה מובילה לפעולה, והפעולה זקוקה לזמן כדי להבשיל ולהתקדם לעבר ההצלחה.

משמעות > ידע > תודעה > פעולה > זמן > הצלחה.

שישה שלבים שמבטאים דרך שלמה.

וכעת כדאי שכל אחד ישאל את עצמו:

מהי המטרה הכלכלית החשובה ביותר עבור משפחתי - ומה אני עושה היום כדי להתקרב אליה?

כי ההיערכות לחתונות הילדים אינה מתחילה ביום שבו מגיע השידוך. היא מתחילה שנים קודם לכן, בהחלטות שאנחנו מקבלים היום.

אהבתם את התוכן?
לחצו כאן והצטרפו לקבלת תכנים נוספים למייל בחינם! >

תבונה באמונה
ליווי פיננסי אישי למשפחות ועסקים

| • הטור נכתב ע"י יועץ של **תבונה באמונה** - ליווי כלכלי למשפחות ועסקים | • אין באמור משום ייעוץ או שיווק השקעות, ייעוץ פנסיוני, ייעוץ מס או ייעוץ משפטי, ואין בו תחליף לייעוץ מקצועי המותאם לנסיבותיו האישיות של הלקוח. השירות מתמקד בליווי , חינוך , ובהכוונה להתנהלות כלכלית נכונה ואינו מהווה התחייבות לתוצאה כלכלית כלשהי.



GOWNS
קולקציית היוקרה
ומחלקת אירועים ענקית

ELEGANT
קולקציית אלגנט ייחודיות
לארועי ערב מיוחדים

CASUAL
קולקציות קלילות ומיוחדות לשבת, חג
ויומיים משודרג

ACCESSORIES
תכשיטים ואקסטוריז
ללוק בלתי נשכח

BIANCO NERO
IT'S THAT CLEAR

מוזמנות לבקר בסניף החדש והמפואר ברח' הרב קוק 6, בני ברק

לקבלת קטלוג: 054-8925868 | info@bianconero.co.il

ירושלים: שמגר סנטר 27, 02-9911377 | ירמיהו 24, 02-6287997 בני ברק: הרב קוק 6,
חדשו מחלקת אאוטלט קומה 1- 03-9524707 שעות פתיחה: ימים א'-ה' 10:00-21:00 | יום ו' 9:30-13:00

שבת אורות
במלון כינורות

שבת חנוכה מלאה אור ורוגע
פרשת מקץ | ב' טבת | 12.12.26

רק בחנוכה גם וגם
חופשת אמצ"ש הכל כלול
+ לילה שלישי חינם!



תפילות השבת עם
החזן אהרן גרליץ

הרצאות מרתקות מפי
הרב בנימין קובלסקי



בליווי מקהלת ידידים

כינורות
Kinorot Hotel

בהשגחת הבד"ץ ירושלים העדה החרדית

סוויטות פרימיום | לובי מפואר | בריכה מחוממת וסאונות | חדר כושר | חדרי נוף לכינרת | שכונה חרדית שקטה

055-276-3842 | 04-950-9000

מגישה: שרי קפלן



הכן קיבתך לחורף



כבר חודש ימים שאני במרתון,
מתכוננת היטב לבאות,
רוצה להגשים חלום של זהב
ולא חלילה של בלהות

נזהרת היטב מפחמימות ושומן,
מקפידה כך חדשות לבקרים
עוצמת עיניים מול שפע מגדנות
מצמצמת אכילת סוכרים

מכרסמת ירקות, אוכלת דגנים,
מקפידה על מנות של חלבון,
שומרת על תפריט מאוזן כיאות
ובולעת ויטמין של 'דובון'

את הרב-קו משאירה בתיק,
צועדת מספר תחנות,
ואם תשאלו על מה ולמה -
יש לי תשובות מוכנות

הגיע הזמן לחזור לשגרה
לחיים של בריאות ושל טבע,
כי נמאס לי לחיות על המשקל
להיאנח באופן של קבע

שמירה על ערכים של תורה ודעת,
ערכים תקינים של כולסטרול,
אפילו הטריגליצרידים הצטרפו למחול
נמצאים כעת ב"אנדר-קונטרול"

עם יד על הלב, אם תשאלוני,
אענה לכן בכנות
הנה התשובה לפשר הדיאטה
ולכל אותה כוננות

כבר חודש-חודשיים שאני נזהרת
ממפגש עם כל מגדנייה,
רק כדי שאוכל לכרסם
וליהנות מביס של סופגנייה!

מוזמנות לשלוח תגובות, הערות , תובנות וגם רעיונות לשירים הבאים! - mbplus100@gmail.com



הדיוק. שמכניס את כל החלומות הביתה.



מתווכים?
עמלת הפניה
10%

מתכננים שיפוץ או בניה?
במקום לדחוס את כל החלומות בתוך שבלונה של קבלן (והם לא נכנסים! מה עושים???)
בכמה שינויים, אפילו קטנים
אתם יכולים להפוך את הדירה הבנאלית לבית שתמיד רציתם!

רוכשים דירת קבלן על הנייר?
מגיע לכם מתנה שתפתח לכם את הראש.
כתבו בגוגל:
ruthbloy.co.il/sdk

רות בלוי - אדריכלית ומעצבת פנים
מובילה אתכם בתהליך מדויק, בהיר ומקצועי:
תכנון שנולד מהבנת הייחודיות של כל לקוח וכל פרויקט,
ומסתיים בתוצאה שהיא בול לצרכים והרצונות שלכם.

ruth bloy
אדריכלות ועיצוב פנים

לדירת קשר: 054-852-3859 bloy.arch@gmail.com

○ תכנון ועיצוב פנים לדירות מגורים ○ דירות קבלן על הנייר ○ למשפרי דיור ○ השבחת נכס

מגיע לכם שבת חופשה

וילה חדשה ויוקרתית בערד ברמה מלונאית

שישה חדרים ו-24 מיטות | חצר 700 מטר | טרמפולינה
נדנדות | פינות ישיבה | מנגל | בריכה | ג'קוזי ועוד



לפרטים: 8657260+3@gmail.com | טלפון: 0548534422

מבחן התוצאה:

חברת ADR חילקה כספים למשקיעים בעקבות פדיון של פוליסת ענק בארה"ב



בימים האחרונים חברת ADR (א.ד.ר) העבירה כספים למשקיעים שהצטרפו לפני מספר שנים להשקעות בתחום פוליסות ביטוח החיים בארה"ב.

העברת הכספים בוצעה בעקבות הבשלת פוליסה גדולה, בה השתתפו הלקוחות כמשקיעים באמצעות החברה. לאחר תקופת השקעה שנמשכה מספר שנים, החלו כעת המשקיעים לקבל את הכספים המגיעים להם בהתאם לתנאי ההשקעה.

בא.ד.ר מתארים את תחילת החלוקה כאחד הרגעים המשמעותיים בקשר עם המשקיעים: השלב שבו השקעה שנבחנה והחלה שנים קודם לכן מגיעה לסיומה, והכסף מועבר בפועל ללקוחות.

לדברי החברה, לצד משקיעים שבחרו לקבל את מלוא כספי הפדיון, חלק מהמשקיעים החליטו לא למשוך את כספיהם אלא לבצע השקעה נוספת באמצעות א.ד.ר.

"עבורנו, הרגע שבו משקיע שהצטרף אלינו לפני מספר שנים מקבל את כספי הפדיון הוא רגע משמעותי ומשמח", אומרים בחברה. "אנחנו מודים למשקיעים על האמון ומלווים אותם גם כעת, עם השלמת התהליך."

בחברה מזכירים כי כל השקעה כרוכה בסיכונים, וכי לפני קבלת החלטה יש לבחון את תנאיה, את משך ההשקעה ואת גורמי הסיכון המפורטים במסמכי ההשקעה.



ADR
שקט כלכלי לטווח ארוך

/ מאמר מספר 46 /

מה מסתתר בפנים?



"אמא, אני לא עושה את זה!" הוא הכריז, דחף את המחברת הצידה וקם מהשולחן.

"מה זאת אומרת לא עושה? כבר חצי שעה אני מבקשת ממך לשבת להכין שיעורי בית!" ענתה אמא בכעס.

"לא רוצה!" הוא צעק ויצא מהחדר.

מוכר לכן?

מבחינת האמא, הילד שוב מתחמק ממטלות, מתווכח ולא משתף פעולה. אבל מה באמת קרה שם?

אולי הוא לא הבין את המשימה? אולי הוא חושש להיכשל? ואולי אחרי יום לימודים ארוך פשוט נגמרו לו הכוחות?

אנחנו בחודש כסלו, ובטח כבר נפגשתם עם הסופגניות. מבחוץ הן נראות די דומות, אבל בפנים? כל אחת והמילוי שלה.

גם אצל הילדים שלנו, מה

שאנחנו רואות מבחוץ לא תמיד מספר לנו את כל הסיפור.

אנחנו רואות כעס,



התנגדות, בכי או חוסר שיתוף פעולה, וממהרות להגיב להתנהגות. אבל לפעמים, דווקא כשננסה להבין מה מסתתר מאחוריה, נגלה ילד שקשה לו, ילד שמתוסכל או ילד שפשוט זקוק לעזרה.

אז מה עושים?

בפעם הבאה שהילד מתנגד, לפני שאתן מגיבות, נסו לעצור ולשאול את עצמכן שאלה אחת:

מה יכול להיות שקשה לו עכשיו?

לא כדי להצדיק כל התנהגות, וגם לא כדי לוותר על הגבולות, אלא כדי להבין איך נכון לגשת אליו.

נחזור לאותה אמא ולמחברת שנדחפה הצידה.

הפעם, במקום להיכנס לוויכוח, היא מתיישבת לידו ואומרת: "אני רואה שממש קשה לך להתחיל. מה הכי קשה לך במשימה הזאת?"

אולי הוא ישתף, אולי עדיין יכעס. אבל עכשיו יש סיכוי שתיפתח ביניהם שיחה, במקום עוד מאבק.

כי כשאנחנו מצליחות לראות מעבר להתנהגות, אנחנו לא רק מגיבות למה שהילד עושה, אלא מתחילות להבין מה הוא צריך.





ירושלים
ירושלים, אין כמוה בעולם
האגף לתרבות תורנית
בס"ד
נטע לוין מגיש:
פאברענג הניגון היהודי - הגדול בעולם!
ר' פינקי וובער שליט"א
ר' משה גולדמן זצ"ל
הארציג
ווארעם
געשמאק
לכרטיס
ב- 10%
הנחה
>
מאוצרות
ר' משה
גולדמן זצ"ל
צוריק ברענגען
די
עד ר'
פינקי וובער
שליט"א
אידישע ניגון
ר' מרדכי אהרן
הלוי ויזל
ר' בן ציון
שטיין
ר' מרדכי
שטיינמץ
ר' משה דוד
וייסמנדל
ר' דוד
קאליש
בלווי מקהלת נעמה ובלווי מקהלת ילדים
ניהול וניצוח מוזקאלי: יענקי לנדא
מוצ"ש
מקץ ב' טבת
>
בנייני האומה
ירושלים
>
12.12
פתיחת שערים
20:00
כרטיסים בגלאטיקט


המומחה
לתיקונים
פטנט בלעדי
לשיפוץ שיער
שרוף ומקורזל
גם לצבי
054.846.9911
נסיון רב שנים
משלוחים חינם מחוץ לבני ברק
יחס אישי, ספעשל.
אופציה לשטריימל חדש
ספעשל שטריימלעך
Fawse Sike


שלום, נעים להכיר.
בית אצולת אירופה
המלון החדש בלב צפת העתיקה
מבצע היכרות לרגל ההרצה:
2 ב- 1
2 לילות באמצע השבוע,
כולל ארוחות בוקר,
במחיר של לילה אחד.
רק 1300 ₪ בלבד
מרכז ההזמנות:
04-6037370
office@euro-aristo.co.il
רחוב ירושלים 61 צפת העתיקה
בית אצולת אירופה
מתחם מלונאי יוקרתי בלב צפת העתיקה
בהרצה

פודמיקס •
פודקאסטים נבחרים להאזנה ישירה



בשיתוף אתר דוסקאסט

קורת רוח לשבת



עונה 2 | פרשת ויצא (פרק 57)

ממתק לשבת
עם הרב צבי כהן

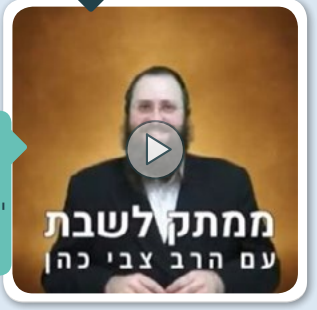

אל תוותר על מלווה מלכה! שני יהודים בבקתת שודדים | פרשת ויצא

חוזרות הביתה

פרק 23: סופי בן שושן

הפילוסופיה של התורה
עם הרב י.י. ג'יקובסון

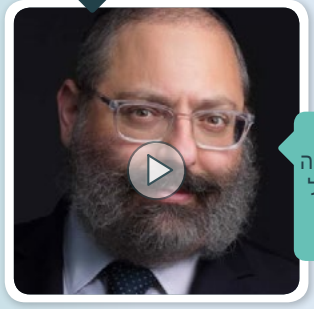

וַיְהִי בֹּקֶר וְהִנֵּה הִיא לֵאָה - הסיפור של כל זוג פרשת ויצא

שניים הפוך



פרק 58: היה לא תהיה

בינה למשכנתאות
משכנתלמת



מה חייבים לבדוק לפני שחותמים חוזה? ואיך תוכלו לדעת שהמחיר שאתם משלמים הגיוני?

כור ההיתוך
שניאור ובר



עו"ד זיו מאור: נתניהו יחיד בדורו. חייבים לשמור ולהילחם עליו

מדברים חינוך
עם חזקי איזנשטרק



הילד שנשלח לפנימיית רווחה והפך לד"ר ולאחד הפסיכולוגים המשפיעים ביותר בחברה החרדית

מחוץ לפרוטוקול



פרק 13: צרות בגוש השינוי

נפטרה בלידה של הבת השמינית:

מרת ברכה בן חמו ע"ה

8 ילדים, בהם תינוקת בת יומה, התייתמו בטרגדיה נוראית!!!!!

אבל כבד במודיעין עילית על פטירתה של מרת מרים ברכה בן חמו ע"ה, בת 40 בלבד, שלקתה בסיבוך נדיר בחדר הלידה.

הרופאים נלחמו על חייה שעות ארוכות, אך בעש"ק תולדות נדם ליבה.

בעלה האברך נותר לבדו עם שמונה ילדים, מבן 19 ועד תינוקת בת יום.

ביום חמישי בבוקר ציפתה משפחת בן חמו ממודיעין עילית לבשורה טובה. **מרת מרים ברכה בן חמו ע"ה, בת 40, אם לשבעה ילדים, עמדה להביא לעולם את ילדתה השמינית.** היא לא סבלה מכל מחלת רקע, ודבר לא הכין את בני המשפחה למה שעמד לקרות.

באמצע הלידה אמרה לפתע שהיא אינה מצליחה לנשום. רופאים הוזעקו אליה מיד, והיא הועברה בריצה לחדר הניתוח. כעבור עשר דקות נמסרה לבעלה, ר' שלום בן חמו, בשורה כפולה שקשה לשאת: **"מזל טוב, נולדה בת, אבל נלחמים על החיים של אשתך".**

השעות הבאות היו קרב של ממש. מדובר היה בסיבוך נדיר ובלתי צפוי, והצוותים הרפואיים לא הרפו ממנה לרגע. במהלך המאבק קיבלה לא פחות מ-100 מנות דם. כעבור כמה שעות חוברה למכשיר אקמו ופונתה לטיפול נמרץ בבית החולים . רבים אמרו תהלים



לרפואתה, אך במהלך הלילה הידרדר מצבה, ובשעה שתיים לפנות בוקר, אור ליום שישי, השיבה את נשמתה ליוצרה.

מרים ברכה ע"ה הקימה עם בעלה האברך בית של תורה, וגידלה בו את ילדיה במסירות שקטה, יום אחר יום. עכשיו הבית הזה נותר בלעדיה. הבכור בן 19, ואחריו עוד שישה ילדים, האחרונה שבהם פעוטה בת שנתיים וחצי. ולצידם נעמה, התינוקת שנולדה שעות ספורות לפני פטירת אמה, וקיבלה את השם שאמה רצתה לתת לה. את פניה לא תזכה להכיר.

בבית של אברך עם שמונה ילדים, ההוצאות מעולם לא היו פשוטות.

כעת ניצב ר' שלום לבדו מול צרכים חדשים: טיפול בתינוקת בימיה הראשונים, עזרה בגידול הקטנים, והחזרת סדר יום לבית שאיבד את ליבו. כל משפחה שעוברת שבר כזה זקוקה לכתף תומכת כדי לחזור לאיזון, ומשפחת בן חמו אינה יוצאת מן הכלל.

את אמם של שמונת הילדים איש לא יוכל להחזיר. למשפחה יש ערבים, אין כאן 'בחוסר כל' , אבל צריך לעמוד לצד אביהם בחודשים הקשים שלפניו, ולדאוג שהבית שבנתה מרים ברכה ע"ה ימשיך לעמוד על תילו. כל תרומה, גדולה כקטנה, היא לבנה בבניין הזה, וזכות גדולה למי שמושיט יד.



לתרומות ולכל הישועות >

החופש שלכם.
כל השאר עלינו.

חופשת אמצ"ש הכול כלול במלון כינורות



הכל כלול

- כניסה לחמי טבריה
- כיבוד צהריים קליל
- נסיעה למקומות הקדושים (ברישום מראש)
- נשנושי לילה
- קפה ופינוקים לאורך כל היום
- נוף לים (ע"ב מקום פנוי)
- גן שעשועים למרגלות המלון
- בריכה מחוממת (בשעות נפרדות במשך היום + שחייה לילית)
- מתחם ג'ימבורי לילדים

ארוחות שף עשירות בוקר וערב ע"ב חצי פנסיון

המלון יכול להפסיק את המבצע בכל עת, המבצע כולל חופשה באמצ"ש בלבד ואינו כולל סופ"ש | בכפוף לתקנון

קחו פסק זמן מול הנוף המרהיב של הכנרת ותנו לנו לדאוג לה-כ-ל.

אירוח יוקרתי כיד המלך עם שפע פינוקים, אטרקציות ופעילויות לאורך כל היום.
חשבנו על כל פרט. לכם נשאר רק להתרווח וליהנות מהחופשה המושלמת.

סוויטות פרימיום | לובי מפואר | בריכה מחוממת וסאונות | חדר כושר | חדרי נוף לכינרת | שכונה חרדית שקטה

בהשגחת הבד"ץ העדה החרדית ירושלים

כינורות Kinorot Hotel

055-276-3842 | 04-950-9000

EUROPE
PREMIUM GIFTS
אירופה - מתנות פרימיום

כשהמתנה הופכת ליצירת אמנות



ללקוחות פרטיים
מגוון מוצרי יוקרה לשולחן השבת והחג
לחצו כאן »

ללקוחות עסקיים
מתנות לדיירים, מוסדות והפקות מיוחדות
לחצו כאן »

יוקרה בליגה אחרת



ממשלה בהפתעה:

התרגיל הפוליטי של גדי איזנקוט להקמת קואליציה נחשף

יו"ר מפלגת "ישר!", גדי איזנקוט, מגבש מהלך פוליטי מפתיע שבמסגרתו הוא מתכנן להכריז כי עלה בידו להרכיב ממשלה חדשה בעיתוי שיתפוס את המערכת הפוליטית בלתי מוכנה. המהלך נועד לייצר עובדה מוגמרת בשטח, לעקוף מכשולים קואליציוניים ולהביא להשבעת הממשלה במהירות מירבית. המגעים מאחורי הקלעים מואצים במטרה להשיג רוב יציב ולמנוע ניסיונות סיכול מצד יריביו הפוליטיים. אם התוכנית תצא לפועל כמתוכנן, היא צפויה לשנות לחלוטין את מאזן הכוחות בכנסת ולסיים את המשבר הפוליטי הממושך.

<<<



יאיר גולן נגד אחדות:

העימותים בגוש השמאל מתרחבים בדרך להרכבת הממשלה

יו"ר מפלגת הדמוקרטים, יאיר גולן, פנה אתמול לגדי איזנקוט בקריאה נחרצת לעצור את המגעים להקמת ממשלת אחדות, ובכך העמיק את הסדקים הפנימיים בתוך גוש המרכז-שמאל. גולן מתנגד נחרצות לכל פשרה שתאפשר שיתוף פעולה קואליציוני עם גורמים מהקואליציה היוצאת, ודורש להיצמד להקמת ממשלת שינוי מובהקת. ההתנגשות הפומבית חושפת חילוקי דעות עמוקים באשר לאסטרטגיה הפוליטית הנכונה להשגת רוב בכנסת. המשך הלחץ מצד הדמוקרטים עלול להקשות על מאמציו של איזנקוט לייצר הסכמות רחבות ולגבש קואליציה יציבה בזמן שנותר לו.

<<<



המגעים לאחדות בסכנה?

ועדת החקירה שמקדם איזנקוט מעוררת סערה

במקביל לשיחות המשא ומתן להקמת ממשלה, יו"ר מפלגת "ישר!", גדי איזנקוט, מקדם מהלך להקמת ועדת חקירה ממלכתית שהרכבה ימונה על ידי נשיא בית המשפט העליון יצחק עמית, ותעסוק בין היתר בפרשת "קטארגייט". הצעד הפוליטי והמשפטי הרגיש מעורר מתיחות גבוהה במערכת הפוליטית ומאיים להציב מכשול משמעותי נוסף בדרך להסכמות על ממשלת אחדות רחבה. בליכוד רואים במהלך ניסיון להפעיל לחץ פוליטי ולפגוע באמון הנדרש להמשך המגעים בין הצדדים. התעקשותו של איזנקוט על מתווה החקירה כבר בשלב זה מעמידה במבחן ממשי את סיכויי ההיתכנות של הקואליציה המתגבשת.

<<<



עונש מוות למחבלים:

בן גביר דורש תשובות מראש השב"כ בעקבות הפיגוע בבנימין

יותר מחודשיים לאחר הפיגוע הקטלני בבנימין שבו נרצח נתנאל שקרון הי"ד, פנה ח"כ איתמר בן גביר לראש השב"כ, האלוף דוד זיני, בדרישה לקבלת תשובות והבהרות באשר לקידום יישומו של חוק עונש מוות למחבלים. בפנייתו תובע בן גביר לדעת אילו צעדים מעשיים ננקטו עד כה במסגרת הטיפול במפגעים המעורבים בפיגועי טרור רצחניים, ומדוע טרם הופעלה הסמכות החוקית במלוא חומרתה. הדרישה מגיעה על רקע המאבק המתמשך ליישום הענישה המחמירה ככלי הרתעה מרכזי מול גל הטרור ביהודה ושומרון. בן גביר הדגיש כי משפחות הנרצחים והציבור כולו זכאים לדעת שגורמי הביטחון פועלים בנחישות למיצוי הדין המירבי עם רוצחים נתעבים.

<<<



שינוי מדיניות ביהודה ושומרון:

האחריות לאכיפה הפלילית על יהודים תעבור מצה"ל למשטרה

שר הביטחון ישראל כ"ץ הודיע אתמול כי בהתאם להנחייתו, האחריות על האכיפה הפלילית כלפי אזרחים ישראלים ביהודה ושומרון תועבר מידי צה"ל לידי משטרת ישראל. המהלך נועד להפריד באופן ברור בין משימות הלחימה והביטחון השוטף של כוחות הצבא לבין הטיפול באכיפת החוק הפלילית בקרב אזרחים, בדומה למקובל ביתר חלקי המדינה. ההחלטה מתקבלת לאחר עבודת מטה ממושכת ובתיאום בין משרד הביטחון, צה"ל וגורמי אכיפת החוק. יישום ההנחיה צפוי לשנות את אופן ניהול האירועים בשטח ולאפשר לכוחות הצבא להתמקד באופן מלא בסיכול טרור ובהגנה על הגזרה.

<<<



סערת בריתות המילה בבלגיה מגיעה לאו"ם:

"פגיעה קשה בחופש הדת"

הפרשה המשפטית שמסעירה את הקהילה היהודית בבלגיה ומאיימת על המשך קיום מצוות ברית המילה במדינה, חוצה כעת יבשות ומגיעה לפתחו של האו"ם. אתמול (שני) שיגרה המועצה היהודית של קוויבק בקנדה פנייה דחופה לנציגה המיוחדת של האו"ם לענייני חופש הדת, בדרישה שתתערב בהליכים הפליליים המתנהלים נגד שני מוהלים חרדים בעיר אנטוורפן. בפנייה מודגש כי רדיפת המוהלים מהווה פגיעה אנושה בזכויות היסוד ובחופש הפולחן של יהודי אירופה, ועלולה ליצור תקדים מסוכן עבור קהילות יהודיות נוספות בעולם. התערבות הגופים היהודיים הבינלאומיים נועדה להפעיל לחץ דיפלומטי ומשפטי על הרשויות בבלגיה להביא לביטול האישומים ולהגנה על אורח החיים היהודי.

<<<

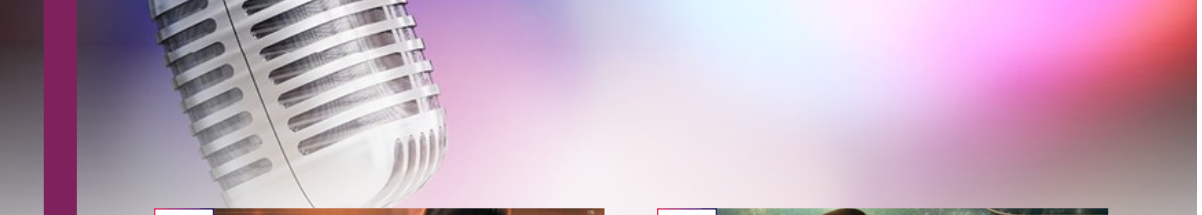



דודי אייזנשטיין -
מחרוזת משה גולדמן



דודי קאליש -
קול דודי - תקציר האלבום

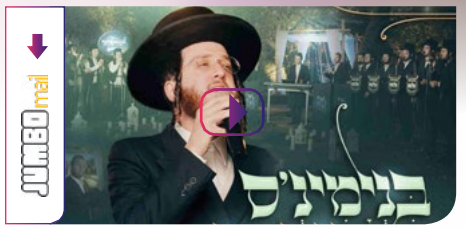

בנימין לייפער -
בינימינ'ס חופה



מנחם ברנשטיין & מיילך יזעף -
מחרוזת שבת

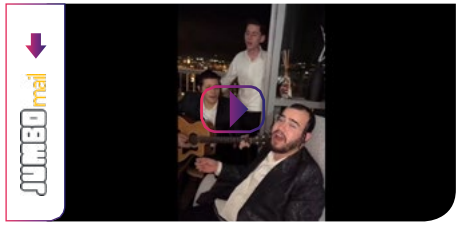

בנצי שטיין עם הלהיטים של משה גולדמן
לקראת המופע

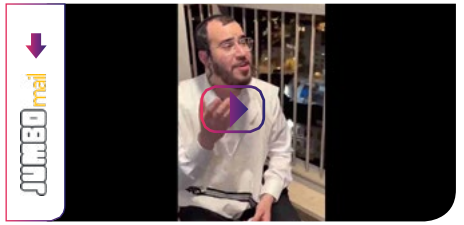

בנצי שטיין
רחם לקראת המופע עם פינקי



אברהם פריד & ארי שטרן -
גיבור



יושע גפן -
שוכן עד



מוטי ויזל ונשמה
עננו



משה קליין & תזמורת טאנץ -
מחרוזת להיטים



שרוליק רוט -
נאר צו דיר



מרדכי קאהן -
אידעלעך

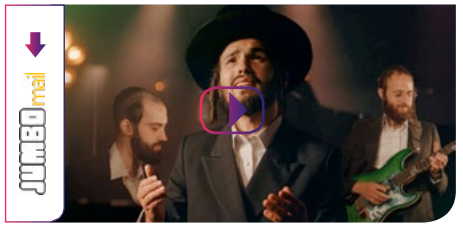

מוישי באדנסקי & מוישי באנדא -
בנים



מיילך ברוינשטיין -
נשמה של גאולה



לייבי מאשקאוויטש - הייליג -
תקציר האלבום



נסים סאאל -
קול שועה

קבלו מידי שבוע פתיח לאחד הלהיטים,
האתגר שלכם לזהות את השיר.



מי אני?

וואו! השבוע:
קבלו 14 שניות לפיצוח!

הפתרון של המגזין האחרון:
אֵז - שלמה אסקל - רצה ה'

את הפתרון יש לשלוח למייל:
ymetzion@gmail.com
פרסים ומתנות יוגרלו מידי חודש בין העונים.

SUDOKU PLAY

6				5		1		4
	8	1			9	7		
2			1					
	9	3					8	
		4	6		3	9		
	6					5	1	
					5			8
		6	2			3	5	
5		8		9				1

מו"כ:
מגזין פלוס
metzion123@gmail.com

המערכת אינה אחראית לתוכן הפרסומים, סגנון וכנות המפרסמים. על פי דין תורה ועל פי חוק הבינלאומי, אין לעשות שימוש בתוכן או בעיצובים הגרפיים של הגיליון. המעוניין לפרסם או לקבל הגיליון למייל ישלח בקשה למערכת.

© **כל הזכויות שמורות**

דוא"ל מערכת: metzion123@gmail.com
עיצוב ועימוד: תמר סטפנסקי | 058.322.1771
y0583221771@gmail.com

Kedem



שבו,
השמחה שלכם צריכה להיות
שמחה אמיתית בלי דאגות
בבקשה



עיצוב ברים | מרכזי שולחן | פרחים חיים | מפות תחרה | עיצובי פירות | השכרת אבזרים

לקבלת קטלוג לחצו כאן >

ציפי שטיין
עיצוב אירועים

ציפי שטיין,
עיצוב והפקת
אירועי יוקרה

לאירוע בראש שקט, התקשרי:
053-313-1950
לקטלוג: Z0533131447@GMAIL.COM

דעת קהל

תוצאות הסקר - - -



יהדות התורה
72.5%

ש"ס כבר סגורים עם נתניהו,בנט וליברמן הם מומחים בהפרת התחייבויות, מ.ג.

עובדה - כולם מחזרים אחרי יהדות התורה, ופתאום הם כשרים בעיניהם ומותרים לבוא בקהל... ס.ד.

שס הילד הפנצ'ר של ביבי יצביע לו בכל מצב והראיה שאריה דרעי רוצה לפרוש בכל פעם שמזכירים שילכו עם אייזנקוט. ג.ב.

ליברמן
17.5%

ליברמן הוא הממליץ כרגע עם כל הצהרותיו נראה שהוא שומר קלף קרוב לחזה ומחכה שיסתיימו ימי המנדט של אייזנקוט. ט.כ.

ש"ס
2.5

יהדות התורה כבר במגעים גלויים, הקלף האמיתי מתחת הראדר זה ש"ס. פ.ב.

בנט
7.5%

נראה שהוא יהיה העריק לנתניהו במידה שיראה שזה משתלם לו וזה יבוא לידי ביטוי. כ.ב.

בנט הוא יפול ויהיה לו ממש בקושי מנדטים כי הוא טיפש ואף אחד לא הצביע לו. ד.פ.

הסקר הבא - - -

איזו כותרת הכי תפסה לכם את העין השבוע?

.1
אכזבה בכיס:
הריבית נותרה ללא שינוי.

.2
איראן שוב בכותרות:
אזהרות מפני פריצת מלחמה.

.3
הדרמה הפוליטית:
ממשלת אחדות בלי חרדים?

.4
משהו אחר לגמרי...

לחץ על תשובתך ושלח אלינו
(בעיה בלחיצה? ניתן לשלוח ע"י השבה למייל)

חלק מהתגובות יפורסמו בגליון הבא בע"ה.